

Uchwała Nr LXXXIV/545/2023

Rady Gminy Pabianice

z dnia 28 sierpnia 2023 r.

w sprawie przystąpienia do sporządzenia miejscowego planu zagospodarowania przestrzennego dla obszarów położonych w: Jadwininie, Jadwininie i Pawlikowicach, Pawlikowicach, Janowicach, Piątkowisku, Petrykozach i Szynkielewie, Szynkielewie oraz Świątnikach

Na podstawie art. 18 ust. 2 pkt 5 ustawy z dnia 8 marca 1990 r. o samorządzie gminnym (t.j. Dz. U. z 2023 r. poz. 40 z późn. zm.) oraz art. 14 ust. 1, 2 i 4 ustawy z dnia 27 marca 2003 r. o planowaniu i zagospodarowaniu przestrzennym (t.j. Dz. U. z 2023 r. poz. 977) uchwała się, co następuje:

§ 1. 1. Przystępuje się do sporządzenia miejscowego planu zagospodarowania przestrzennego dla obszarów położonych w:

- 1) Jadwininie;
- 2) Jadwininie i Pawlikowicach;
- 3) Pawlikowicach;
- 4) Janowicach;
- 5) Piątkowisku;
- 6) Petrykozach i Szynkielewie;
- 7) Szynkielewie;
- 8) Świątnikach.

2. Granice obszarów objętych projektem planu zostały określone na załącznikach graficznych nr 1-8 do niniejszej uchwały.

§ 2. Wykonanie uchwały powierza się Wójtowi Gminy Pabianice.

§ 3. Uchwała wchodzi w życie z dniem podjęcia.

**Załącznik graficzny nr 1
do uchwały Nr LXXXIV/545/2023
Rady Gminy Pabianice
z dnia 28 sierpnia 2023 r.**

Obszar położony w Jadwininie

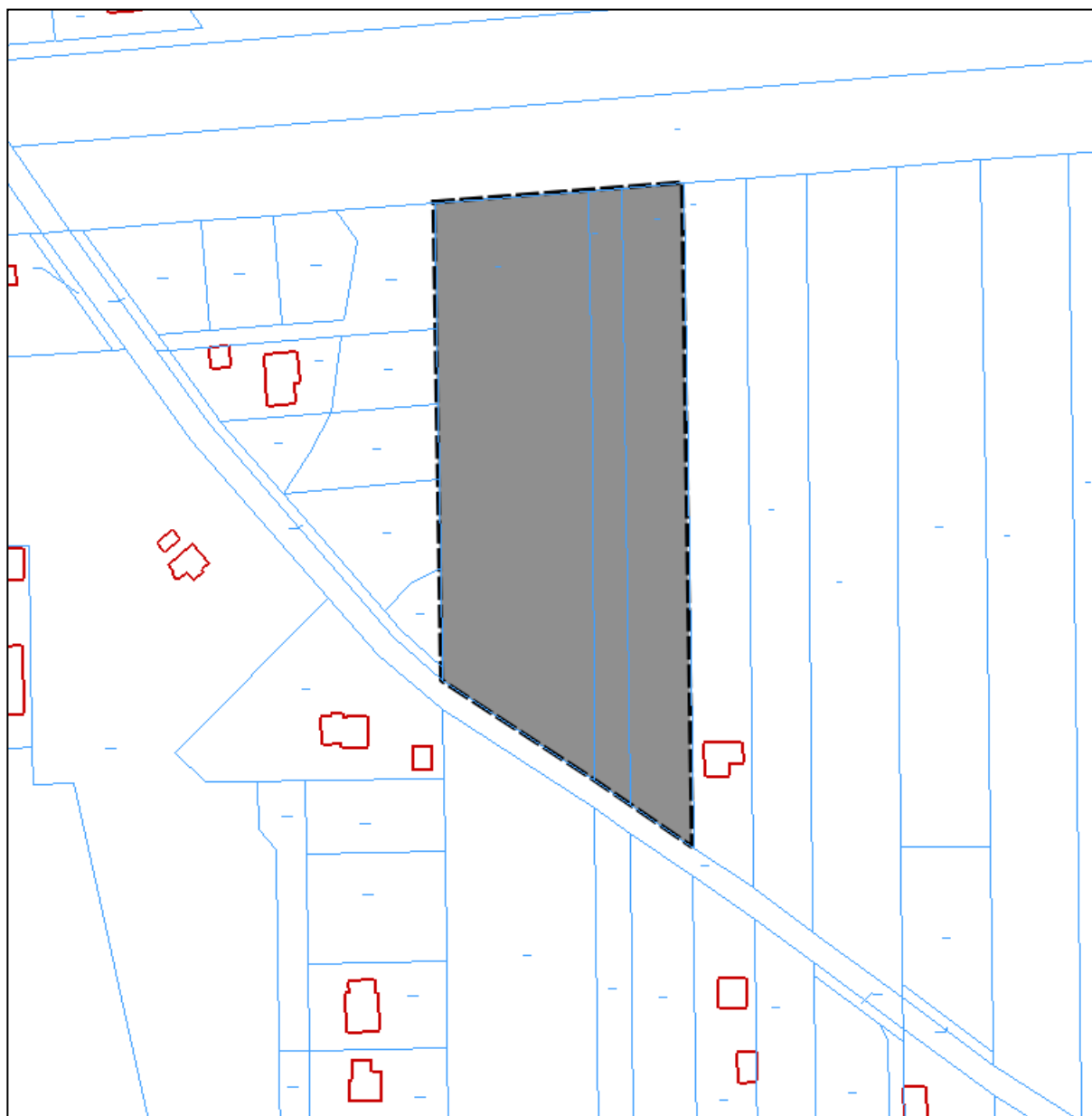
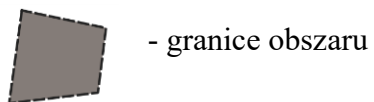

Załącznik graficzny nr 2
do uchwały Nr LXXXIV/545/2023
Rady Gminy Pabianice
z dnia 28 sierpnia 2023 r.

Obszar położony w Jadwininie i Pawlikowicach

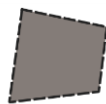

- granice obszaru

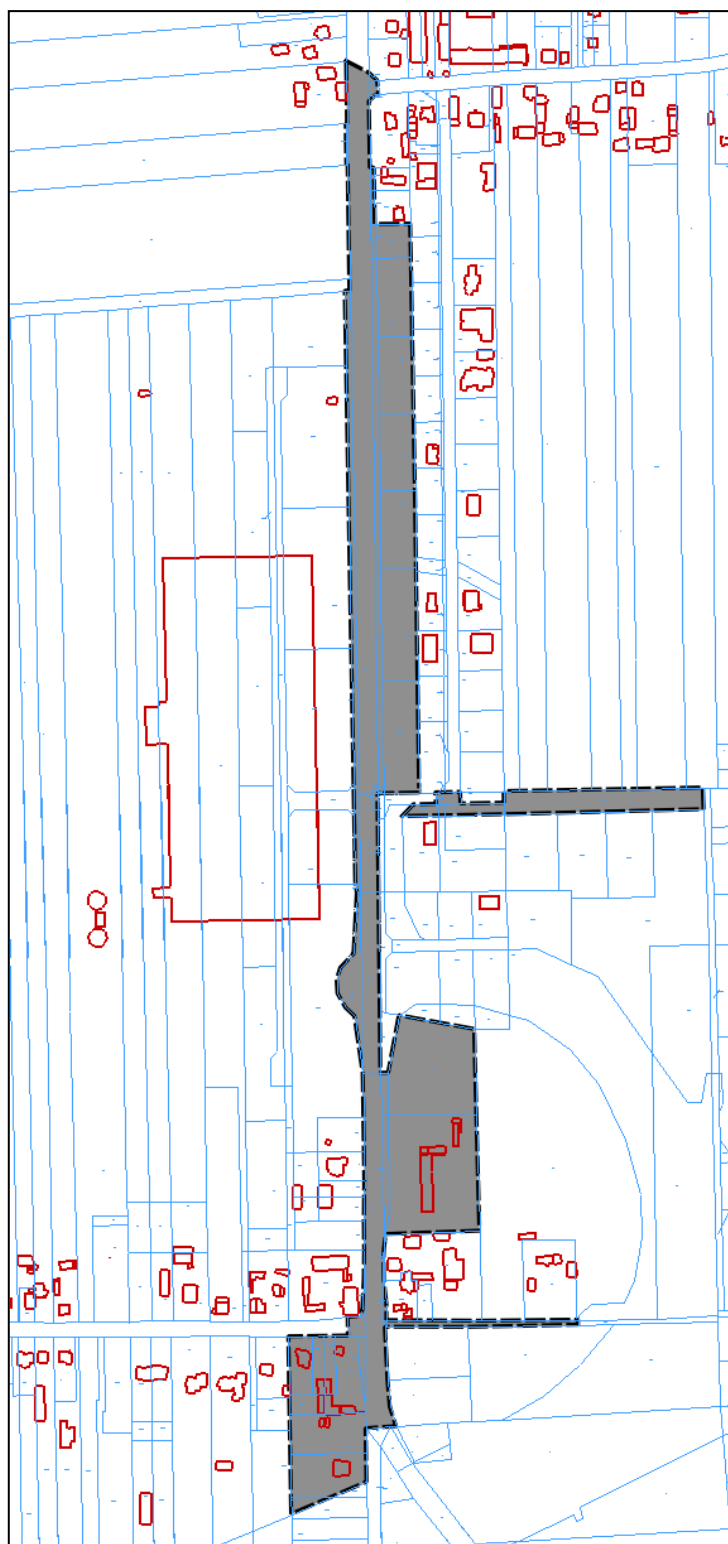

**Załącznik graficzny nr 3
do uchwały Nr LXXXIV/545/2023
Rady Gminy Pabianice
z dnia 28 sierpnia 2023 r.**

Obszar położony w Pawlikowicach

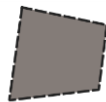

- granice obszaru

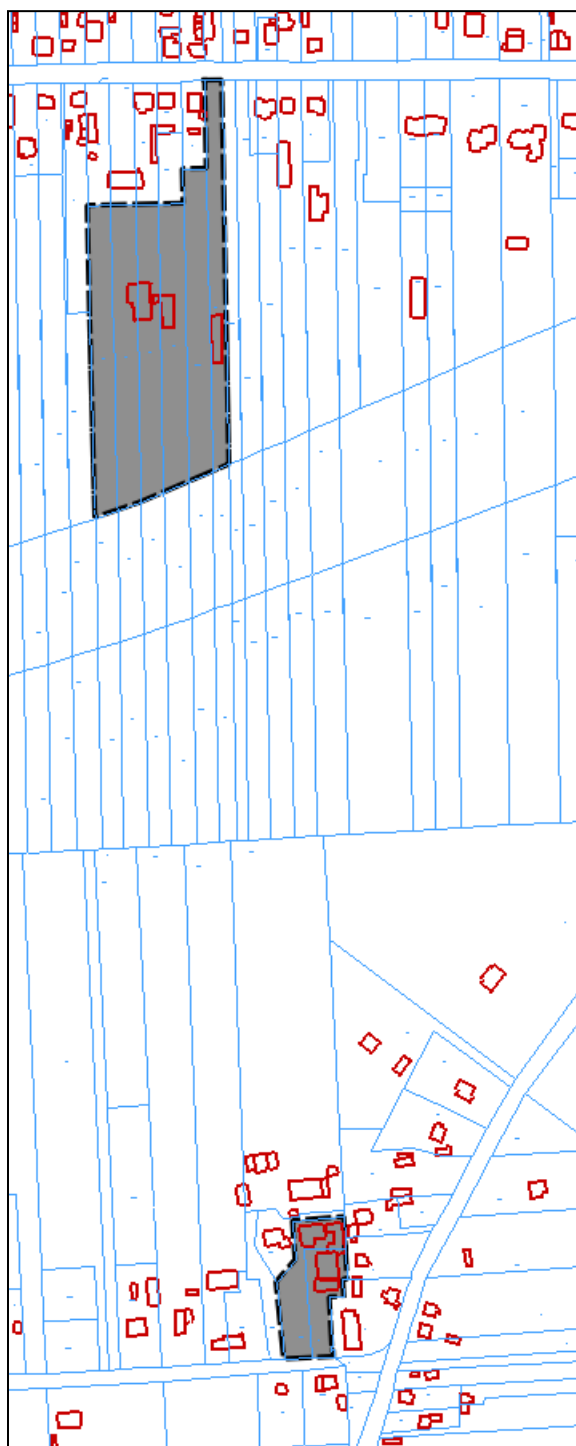

**Załącznik graficzny nr 4
do uchwały Nr LXXXIV/545/2023
Rady Gminy Pabianice
z dnia 28 sierpnia 2023 r.**

Obszar położony w Janowicach

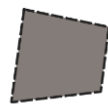

- granice obszaru

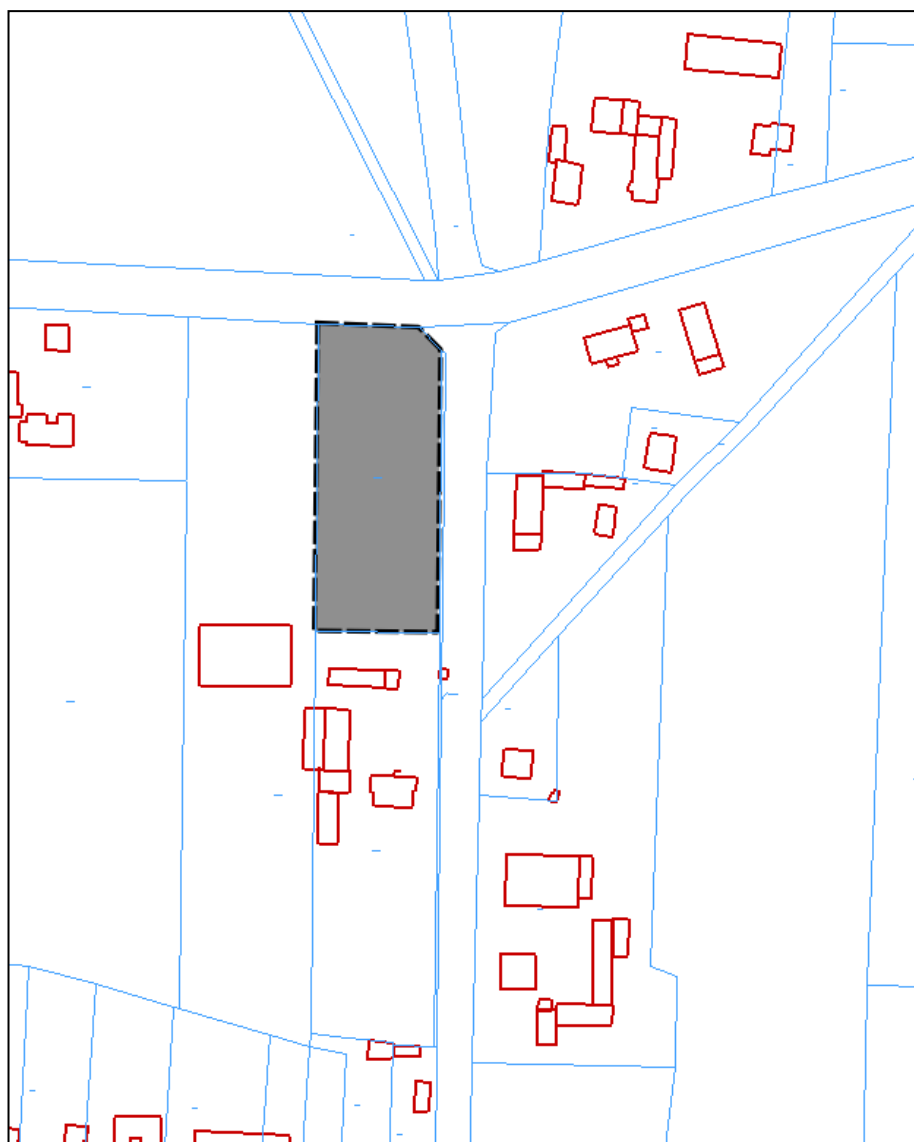

Załącznik graficzny nr 5
do uchwały Nr LXXXIV/545/2023
Rady Gminy Pabianice
z dnia 28 sierpnia 2023 r.

Obszar położony w Piątkowisku



- granice obszaru

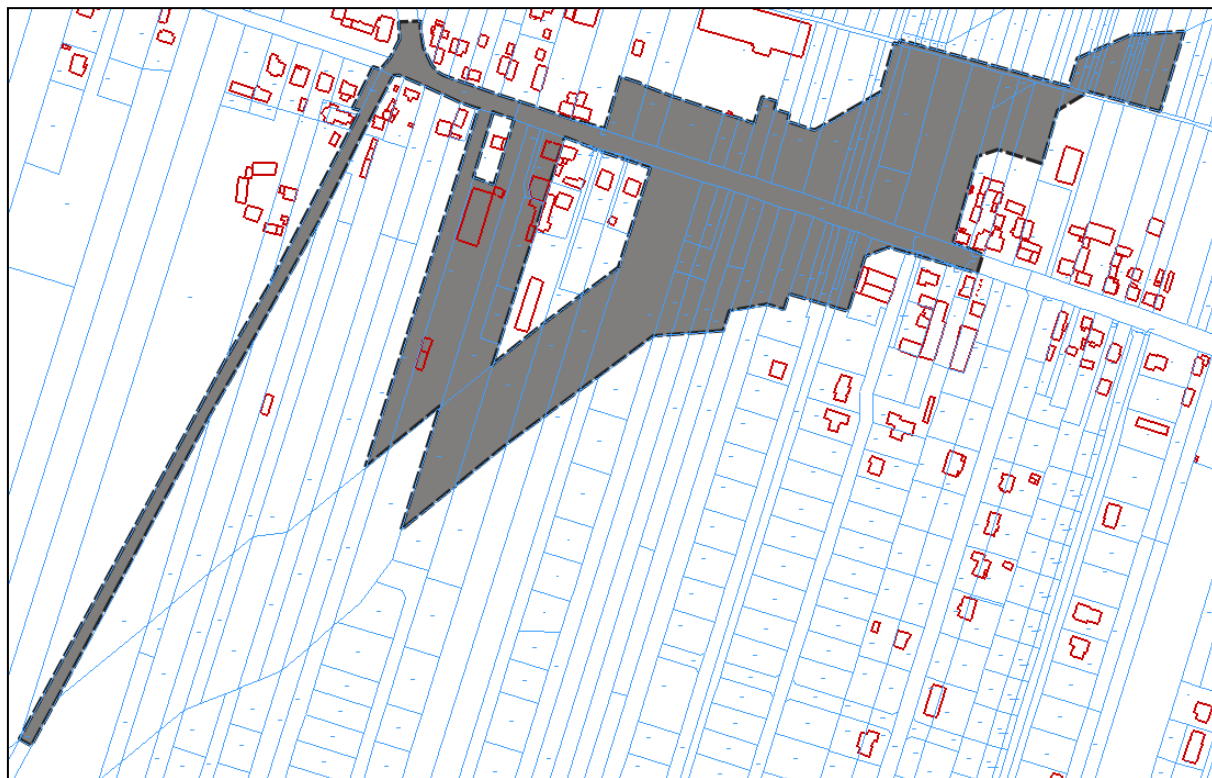

**Załącznik graficzny nr 6
do uchwały Nr LXXXIV/545/2023
Rady Gminy Pabianice
z dnia 28 sierpnia 2023 r.**

Obszar położony w Petrykozach i Szynkielewie

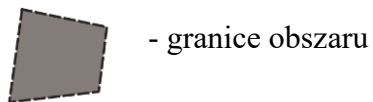

**Załącznik graficzny nr 7
do uchwały Nr LXXXIV/545/2023
Rady Gminy Pabianice
z dnia 28 sierpnia 2023 r.**

Obszar położony w Szynkielewie

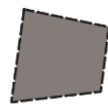

- granice obszaru

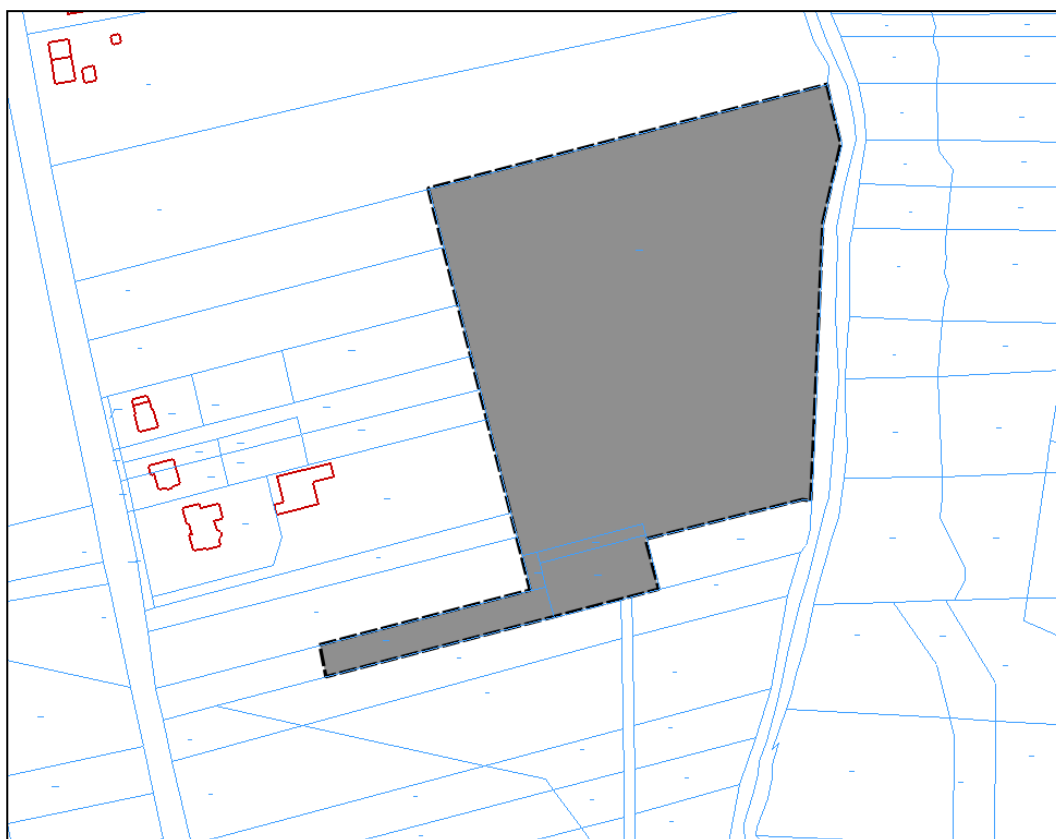

Załącznik graficzny nr 8
do uchwały Nr LXXXIV/545/2023
Rady Gminy Pabianice
z dnia 28 sierpnia 2023 r.

Obszar położony w Świątnikach



- granice obszaru

