

Uchwała Nr VII/54/2024
Rady Gminy Pabianice
z dnia 17 października 2024 r.

w sprawie zmiany Uchwały Nr LXXXIV/545/2023 Rady Gminy Pabianice z dnia 28 sierpnia 2023 r. o przystąpieniu do sporządzenia miejscowego planu zagospodarowania przestrzennego dla obszarów położonych w: Jadwininie, Jadwininie i Pawlikowicach, Pawlikowicach, Janowicach, Piątkowisku, Petrykozach i Szynkielewie, Szynkielewie oraz Świątnikach

Na podstawie art. 18 ust. 2 pkt 5 ustawy z dnia 8 marca 1990 r. o samorządzie gminnym (Dz. U. z 2024 r. poz. 609 ze zmianami) oraz art. 14 ust. 1, 2 i 4 ustawy z dnia 27 marca 2003 r. o planowaniu i zagospodarowaniu przestrzennym (Dz. U. z 2024 r., poz. 1130) uchwala się, co następuje:

§ 1. Wprowadza się następujące zmiany w Uchwale Nr LXXXIV/545/2023 Rady Gminy Pabianice z dnia 28 sierpnia 2023 r. w sprawie przystąpienia do sporządzenia miejscowego planu zagospodarowania przestrzennego dla obszarów położonych w: Jadwininie, Jadwininie i Pawlikowicach, Pawlikowicach, Janowicach, Piątkowisku, Petrykozach i Szynkielewie, Szynkielewie oraz Świątnikach:

- 1) tytuł uchwały otrzymuje nowe brzmienie: *„w sprawie przystąpienia do sporządzenia miejscowego planu zagospodarowania przestrzennego dla obszarów położonych w: Jadwininie i Pawlikowicach, Pawlikowicach, Janowicach, Piątkowisku, Petrykozach i Szynkielewie, Szynkielewie oraz Świątnikach”*;
- 2) § 1 ust. 1 otrzymuje nowe brzmienie: *„Przystępuje się do sporządzenia miejscowego planu zagospodarowania przestrzennego dla obszarów położonych w:*
 - 1) *Jadwininie i Pawlikowicach;*
 - 2) *Pawlikowicach;*
 - 3) *Janowicach;*
 - 4) *Piątkowisku;*
 - 5) *Petrykozach i Szynkielewie;*
 - 6) *Szynkielewie;*
 - 7) *Świątnikach.”*;

3) §1 ust. 2 otrzymuje nowe brzmienie: „*Granice obszarów objętych projektem planu zostały określone na załącznikach graficznych nr 1-7.*”.

§ 2. Zaktualizowane załączniki graficzne, o których mowa w § 1 pkt 3, stanowią załączniki nr 1-7 do niniejszej uchwały.

§ 3. Wykonanie uchwały powierza się Wójtowi Gminy Pabianice.

§ 4. Uchwała wchodzi w życie z dniem podjęcia.

Załącznik graficzny nr 1

do uchwały Nr VII/54/2024 Rady Gminy Pabianice z dnia 17 października 2024 r.

Obszar położony w Jadwininie i Pawlikowicach



- granice obszaru

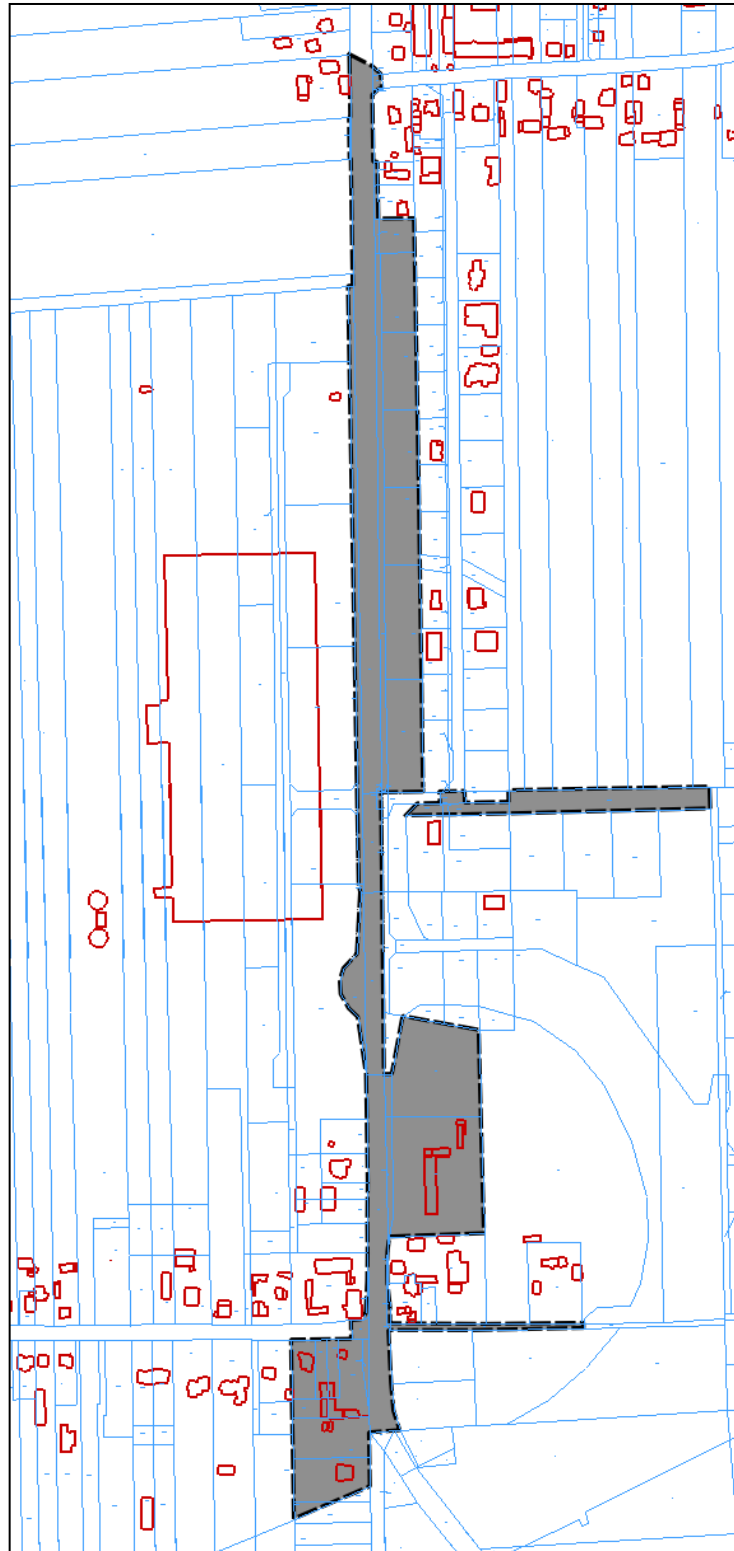

Załącznik graficzny nr 2

do uchwały Nr VII/54/2024 Rady Gminy Pabianice z dnia 17 października 2024 r.

Obszar położony w Pawlikowicach



- granice obszaru

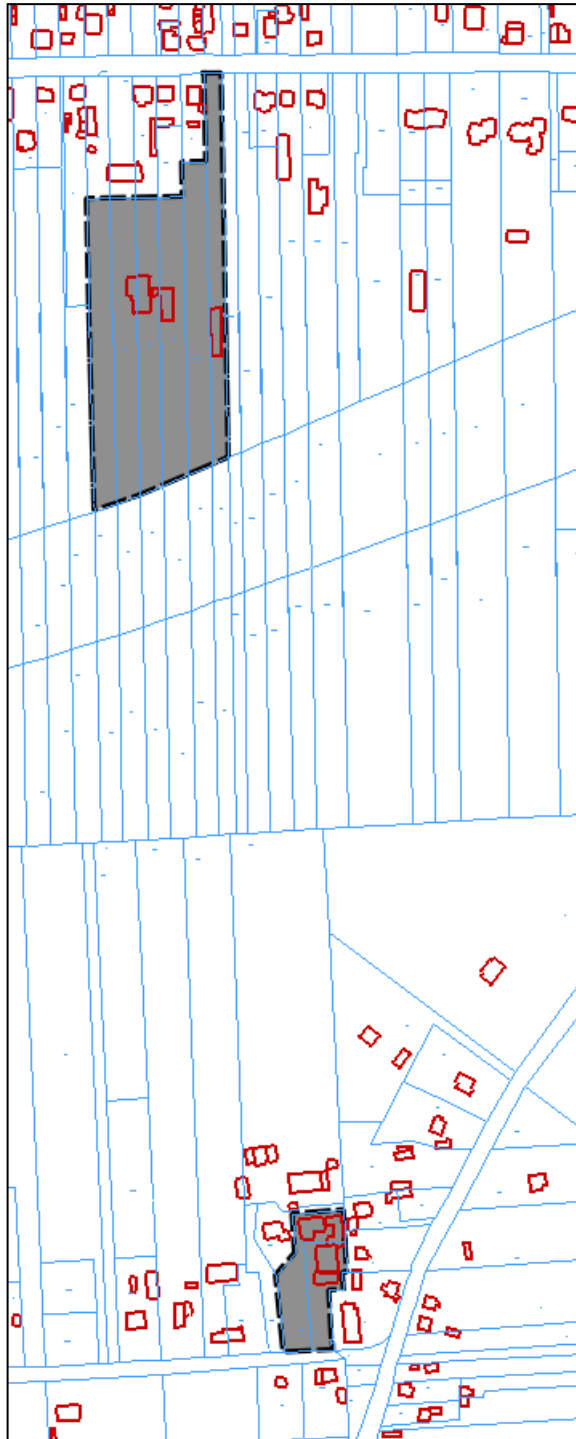

Załącznik graficzny nr 3

do uchwały Nr VII/54/2024 Rady Gminy Pabianice z dnia 17 października 2024 r.

Obszar położony w Janowicach



- granice obszaru

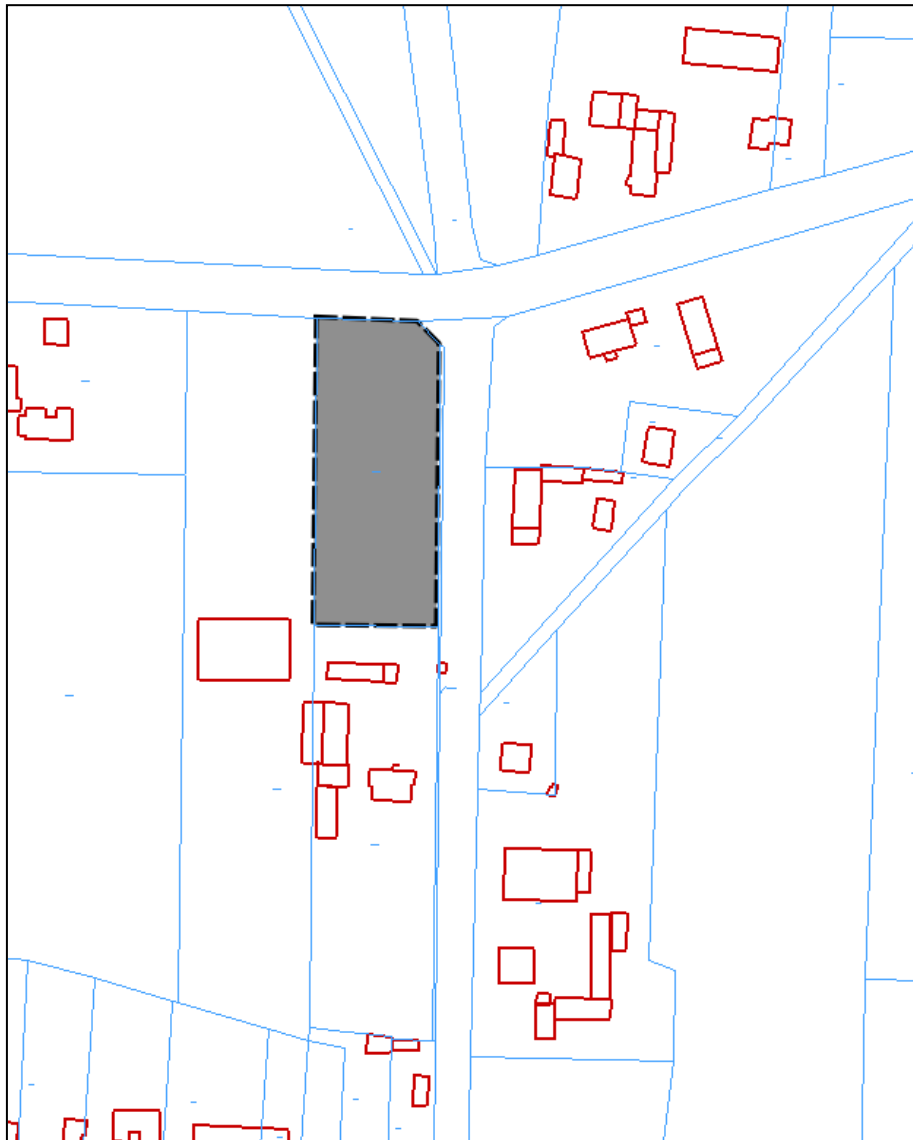

Załącznik graficzny nr 4

do uchwały Nr VII/54/2024 Rady Gminy Pabianice z dnia 17 października 2024 r.

Obszar położony w Piątkowisku

 - granice obszaru

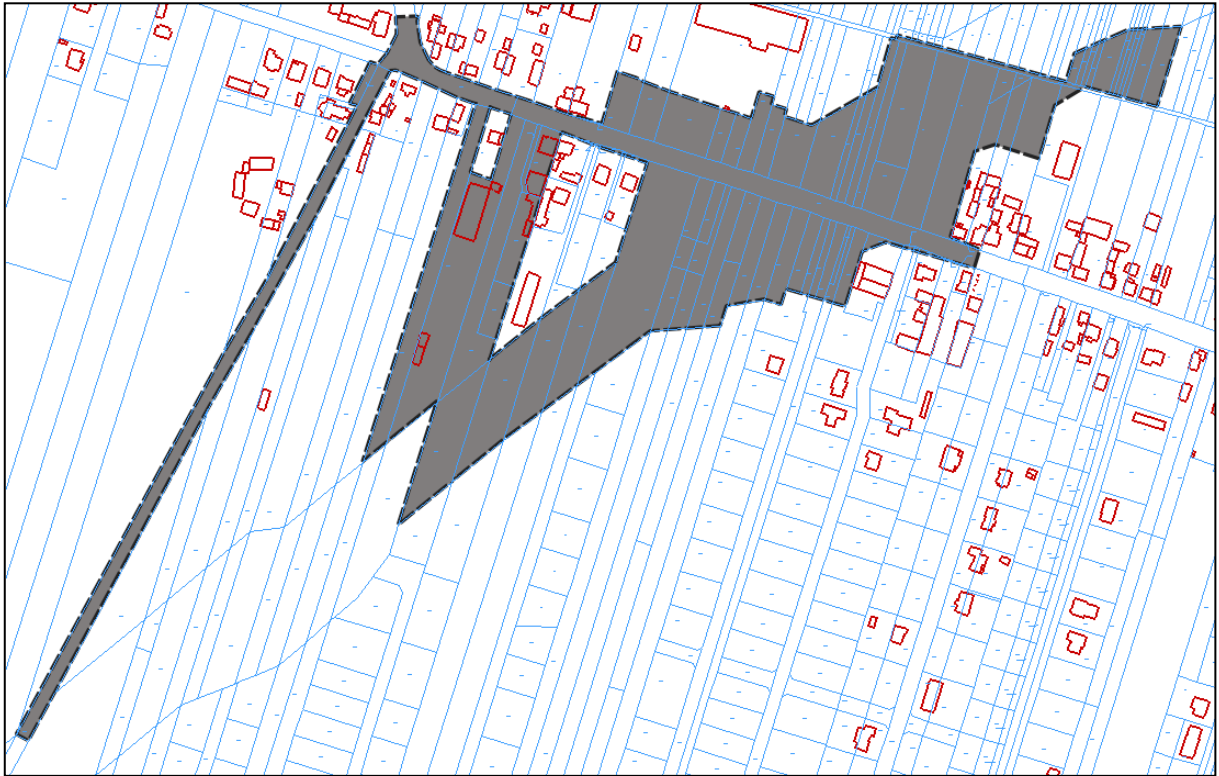

Załącznik graficzny nr 5

do uchwały Nr VII/54/2024 Rady Gminy Pabianice z dnia 17 października 2024 r.

Obszar położony w Petrykozach i Szynkielewie

 - granice obszaru

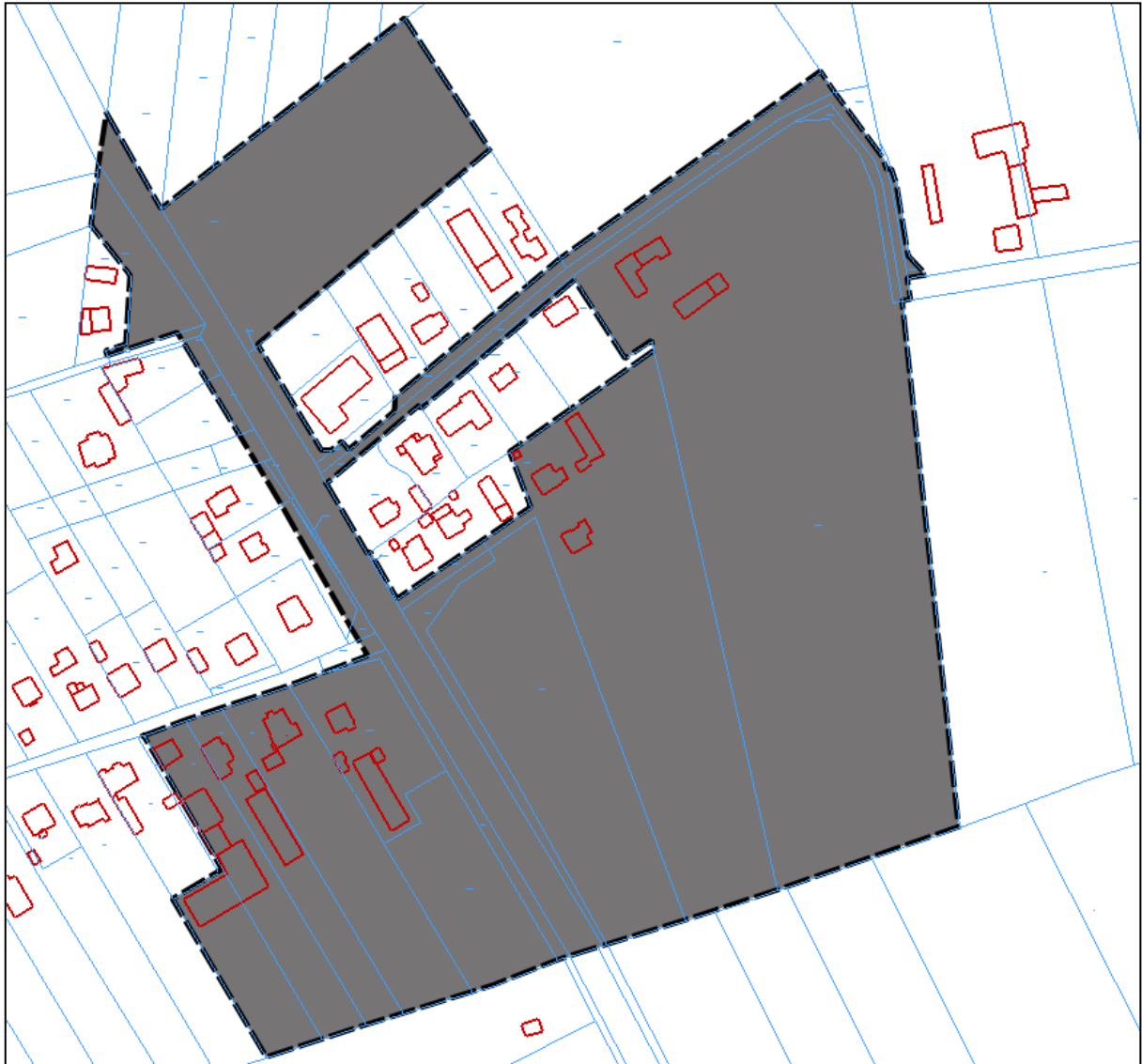

Załącznik graficzny nr 6

do uchwały Nr VII/54/2024 Rady Gminy Pabianice z dnia 17 października 2024 r.

Obszar położony w Szynkielewie

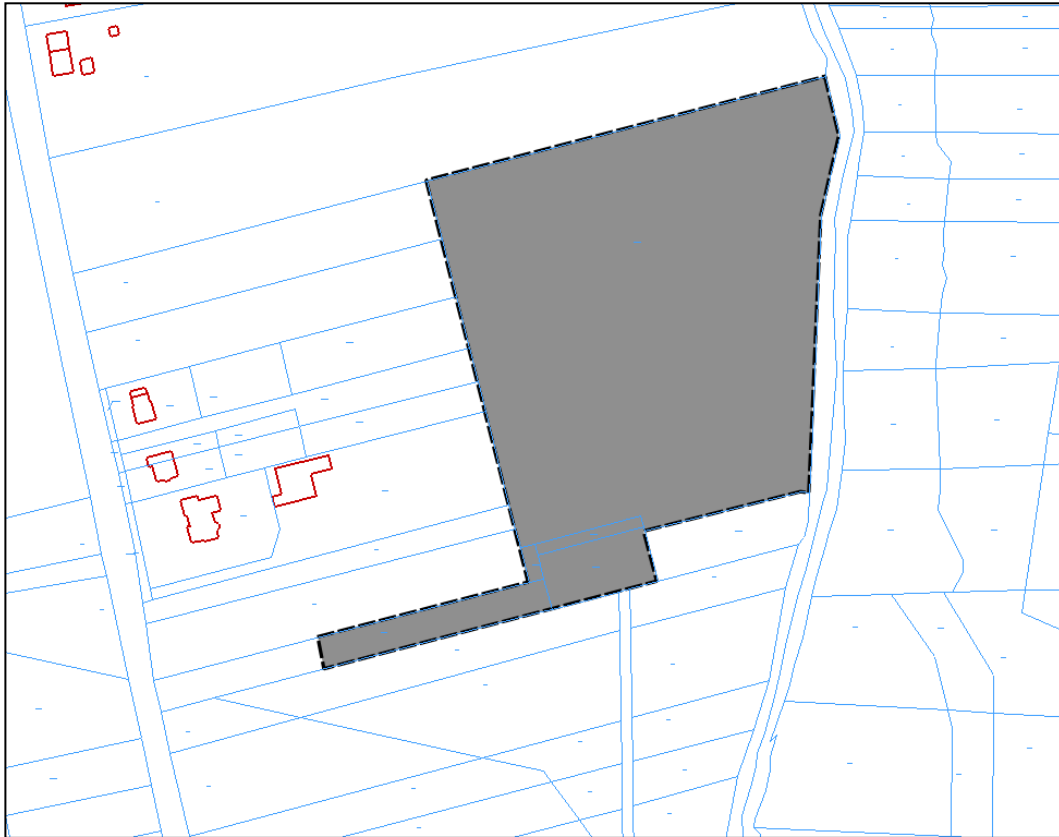
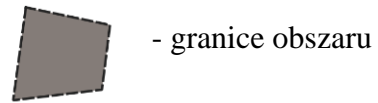

Załącznik graficzny nr 7

do uchwały Nr VII/54/2024 Rady Gminy Pabianice z dnia 17 października 2024 r.

Obszar położony w Świątnikach

